

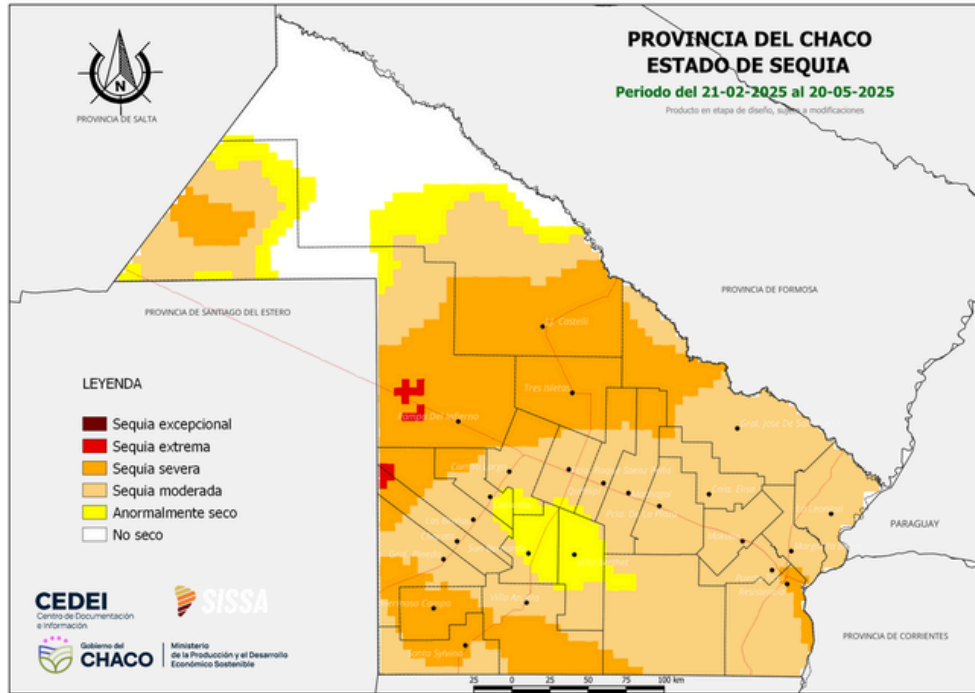

ESTADO ACTUAL DE LA SEQUÍA en la Provincia del Chaco

Período del 21/02/2025 al 20/05/2025

El siguiente mapa representa la situación de sequía que afecta a casi la totalidad del territorio de la provincia del Chaco. Según los últimos datos, solo el 15 % de la superficie provincial se encuentra clasificada como "no seca", concentrándose esta condición exclusivamente en el extremo norte. Por el contrario, la gran mayoría del territorio (85%) presenta distintos grados de sequía.



En el área agrícola de la provincia del Chaco se observan distintos niveles de sequía. Se destaca la sequía extrema en el sector oeste de la localidad de Pampa del Infierno, en el departamento Almirante Brown.

En la zona centro, particularmente en los departamentos de O'Higgins y San Lorenzo, las condiciones corresponden a un estado de anormalmente seco, lo que indica una afectación leve pero a tener en cuenta.

Hacia el este y sureste de la provincia, si bien la situación no es crítica, persiste la sequía moderada, afectando zonas productivas de manera generalizada.

Porcentaje del área bajo cada categoría de sequía

Region : Argentina, Chaco

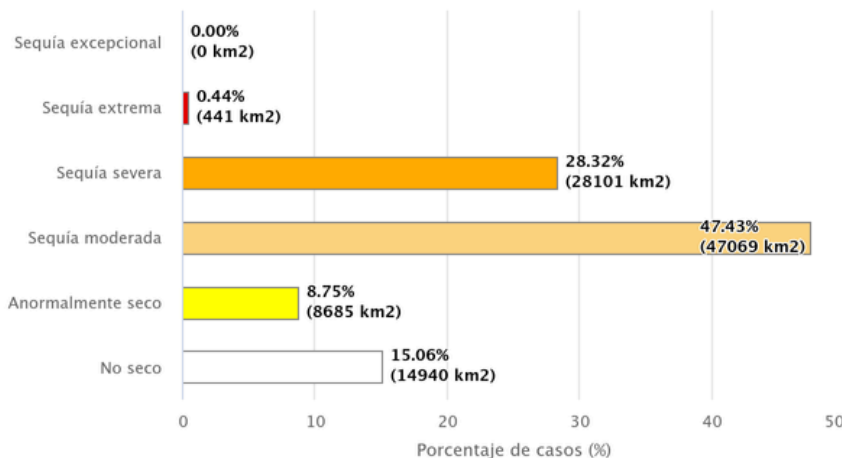

La distribución de las categorías de sequía es la siguiente:

- Sequía moderada (47.43%): la más extendida.
- Anormalmente seco (8.75%): áreas en transición al no seco, en el domo agrícola.
- Sequía severa (28.32%).
- Sequía extrema (0.44%) y excepcional (0.00%): Las categorías más graves, con riesgo de emergencia hídrica.

Centro Regional del Clima para el Sur de América del Sur – CRC–SAS

SISSA SISTEMA DE INFORMACIÓN SOBRE SEQUÍAS PARA EL SUR DE SUDAMÉRICA



Gobierno del **CHACO**

Ministerio de la Producción y el Desarrollo Económico Sostenible

Subsecretaría de Agricultura

CEDEI Centro de Documentación e Información