DEPARTAMENTO 2 DE ABRIL

PROVINCIA DEL CHACO

INTA - EEA SAENZ PEÑA

AREA INVENTARIO Y EVALUACION DE SUELOS

CARTA ACUERDO INTA - MINISTERIO DE LA PRODUCCION

DICIEMBRE DE 2000

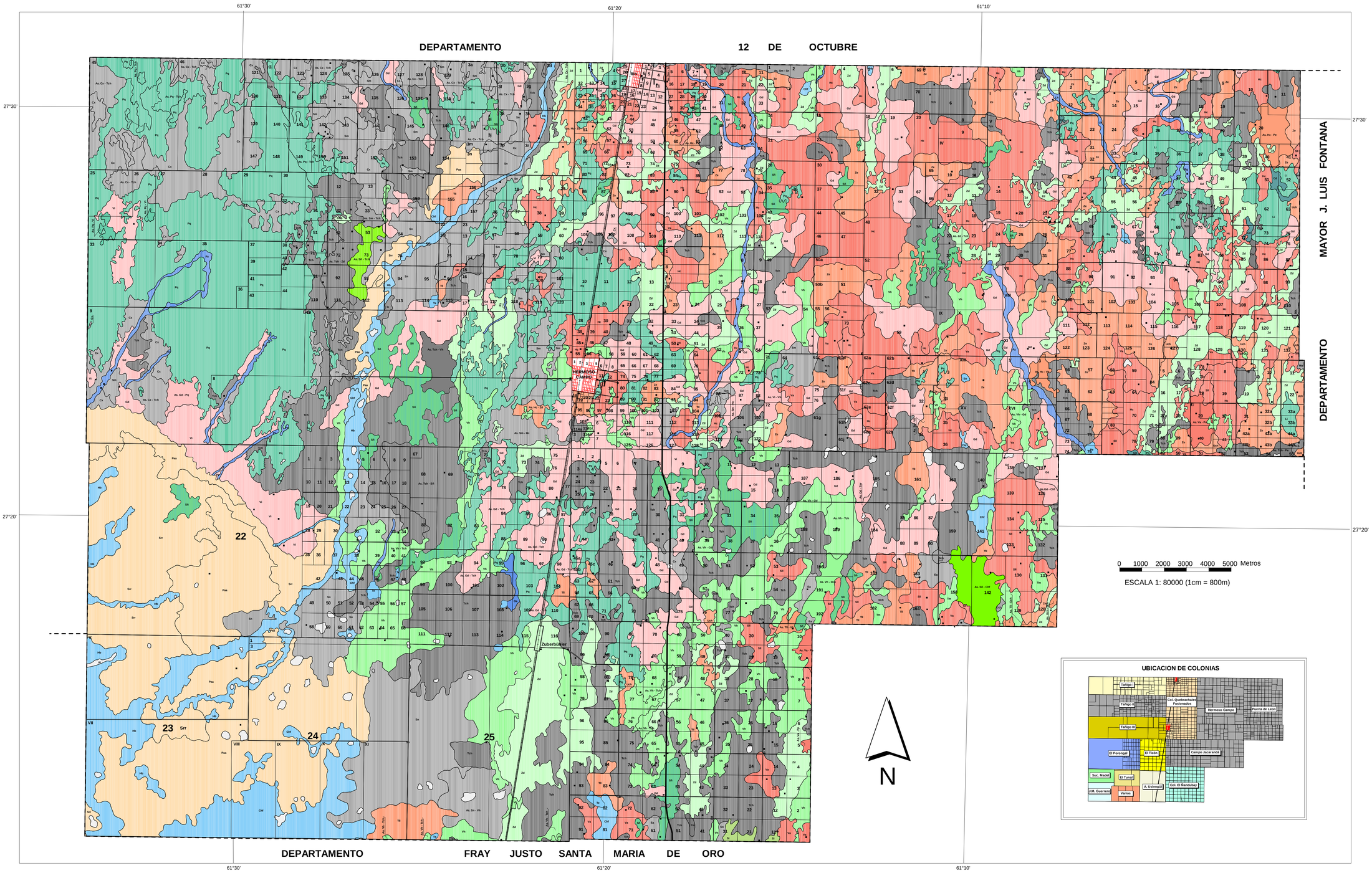

MAPA TAXONOMICO (SERIES DE SUELOS)

Suelos con diferenciación incipiente de horizontes genéticos, pero sin ninguna formación de horizonte iluvial. Presentan un perfil A - C.
Desarrollados bajo bosque alto cerrado.
Relieve normal.
Símbolo de mapeo :
- **Li** Serie Las Breñas
- **Pq** Serie Pinedo

Suelos desarrollados bajo bosque bajo cerrado y abierto.
Símbolo de mapeo :
- **Tm** Serie Tres Puertas
- **Vh** Serie Venados Grandes

Suelos desarrollados bajo bosque bajo cerrado, con débil desarrollo de horizontes genéticos, caracterizados por un incipiente B formado por meteorización in - situ, un B color, un B estructural, etc.
Relieve normal.
Símbolo de mapeo :
- **Zd** Serie Zuberbühler

Suelos desarrollados bajo bosque bajo y alto cerrado, con un B textural de fuerte desarrollo, pero sin ningún vestigio de horizonte E sobre su techo.
Perfil A - B - C.
Símbolo de mapeo :
- **Ma** Serie Matanza
- **Sm** Serie San José
- **Cx** Serie Capdevila

Suelos desarrollados bajo bosque muy alto cerrado con perfiles fuertemente diferenciados de tipo A - B - C, con cierta evidencia de formación de un E por encima de un B textural.
Relieve normal.
Símbolo de mapeo :
- **Cd** Serie Caburé
- **Gb** Serie Golondrina

Suelos con neta diferenciación entre horizontes. Perfil A - E - B - C. Desarrollados bajo bosque alto cerrado.
Relieve normal.
Símbolo de mapeo :
- **Sñ** Serie San Antonio

Desarrollados bajo bosque alto abierto.
Relieve subnormal.
Símbolo de mapeo :
- **Si** Serie Sabana

Desarrollados bajo bosque bajo cerrado y abierto.
Relieve subnormal.
Símbolo de mapeo:
- **Cu** Serie Camu
- **Ic** Serie Itín

Suelos desarrollados bajo vegetación de arbustal, sabana/parque, sabana/arbustiva, ralera y/o fachinal, con distintos grados de diferenciación de horizontes y distintos grados de restricciones, referidas generalmente a erosión, salinidad, alcalinidad, anegamiento, etc.
Relieve subnormal.
Símbolo de mapeo:
- **Paa** Serie Pumita
- **Srr** Serie Santa María

Suelos desarrollados bajo sabana arbustiva, con diferenciación incipiente de horizontes genéticos, pero sin ninguna formación de horizonte iluvial. Presentan un perfil A - C.
Relieve normal.
Símbolo de mapeo :
- **Gd** Serie Gancedo
- **Vi** Serie Víboras

Suelos desarrollados bajo pastos, con débil diferenciación de horizontes géneticos caracterizados por un incipiente B. Perfil A - B - C.
Relieve normal.
Símbolo de mapeo :
- **Tch** Serie Tizón

Suelos desarrollados bajo pastos con horizonte B claramente diferenciado, pero no muy fuerte. Perfil A - B - C.
Relieve normal.
Símbolo de mapeo :
- **Hc** Serie Herrera
- **Tti** Serie Tres Mojones
- **Uch** Serie Ugarte
- **Ze** Serie Zanatta

Suelos desarrollados bajo pastos, con un B textural fuertemente diferenciado, pero sin ningún vestigio de horizonte E sobre su techo. Perfil A - B - C.
Relieve normal.
Símbolo de mapeo :
- **Sll** Serie Sylvina
- **Va** Serie Villa Angela

Suelos desarrollados bajo pastos, con horizontes fuertemente diferenciados.
Perfil A - E - B -C.
Relieve subnormal.
Símbolo de mapeo :
- **Dch** Serie Du Graty
- **Ea** Serie Estela
- **Sn** Serie San Jorge

Relieve cóncavo.
Símbolo de mapeo :
- **Chf** Serie Chorotis
- **Hb** Serie Hermoso Campo
- **Pe** Serie Passo
- **So** Serie Selva
- **Te** Serie Tanigo

Suelos desarrollados por colmatación de antiguos cauces de ríos actualmente muertos (caños) con distintos grados de diferenciación de horizontes y de vegetación natural.
Símbolo de mapeo :
- **Lh** Serie Larrea
- **Oa** Serie Oro
- **Pz** Serie Picazo
- **Rg** Serie Río Muerto

Bajo - Estero - Cañada (Con agua permanente o estacional)

Misceláneas (Pueblo)

Asociaciones de Series de Suelos . En el mapa el color de la serie dominante.

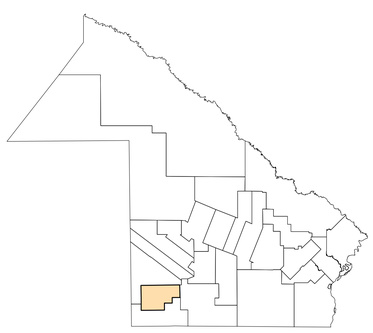

UBICACION DEL DEPARTAMENTO

DAS