DEPARTAMENTO 2 DE ABRIL

PROVINCIA DEL CHACO

INTA - EEA SAENZ PEÑA

AREA INVENTARIO Y EVALUACION DE SUELOS

CARTA ACUERDO INTA - MINISTERIO DE LA PRODUCCION

DICIEMBRE DE 2000

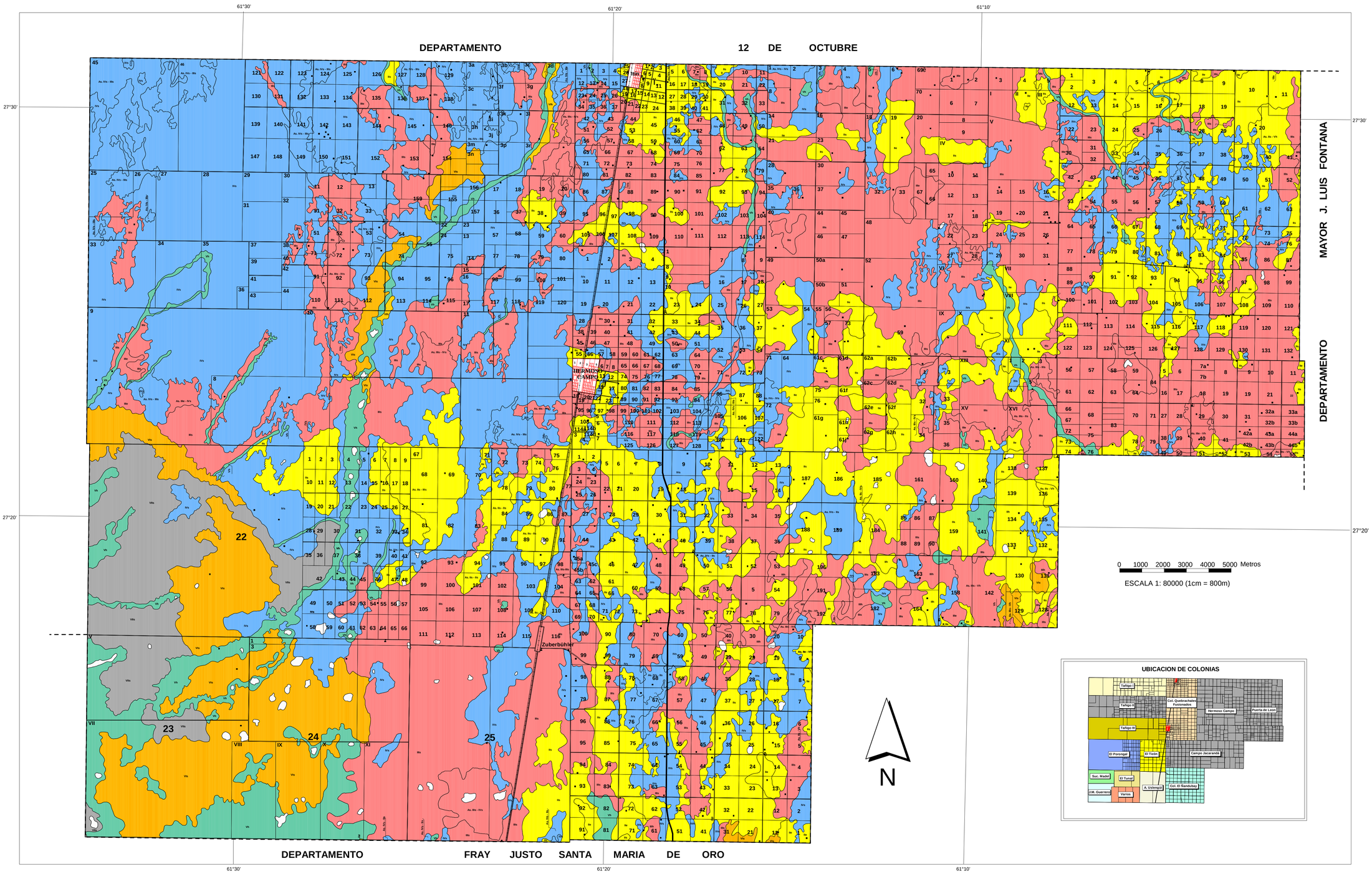

MAPA DE CAPACIDAD DE USO DE LAS TIERRAS

Clase II — Agricultura con ligeras limitaciones o ligeros riesgos. Prácticas simples. Rotaciones E-E-E-C-F.

IIe	6.648ha	4,16%
IIs	24.658ha	15,42%
IIh	1.417ha	0,88%
	32.723ha	20,46%

Clase III — Agricultura con limitaciones o riesgos moderados. Prácticas más complejas. Rotaciones E-E-C-F.

IIIe	2.653ha	1,66%
IIIs	53.131ha	33,21%
IIIh	961ha	0,60%
	56.745ha	35,47%

Clase IV — Agricultura con limitaciones o riesgos severos. Principalmente erosión, sales, anegabilidad. Rotación E-C-F ó E-C-F-F

IVe	464ha	0,29%
IVs	46.944ha	29,34%
IVh	24ha	0,29%
	47.432ha	29,64%

Clase V — No apto para agricultura. El mejor uso es la pastura permanente.

Vh	7.446ha	4,66%

Clase VI — Limitaciones moderadas para pasturas permanentes. Ligeras limitaciones para forestales.

VIs	9.278ha	5,80%
VIh	192ha	0,12%
	9.470ha	5,92%

Clase VII — Limitaciones severas que restringen su uso casi exclusivamente al pastoreo extensivo. Se adaptan muy pobremente al uso forestal.

VIIs	5.342ha	3,34%

Agua	585ha	0,37%
Misceláneas	231ha	0,14%

Nota :

- **E** Cultivos de escarda tales como algodón, maíz, girasol, sorgo granífero.
- **C** Cultivos compactos tales como cereales, sorgos forrajeros, etc.
- **F** Forrajeras (gramíneas y/o leguminosas).

Asociaciones de Capacidad de Uso. En el mapa el color de la Capacidad dominante.

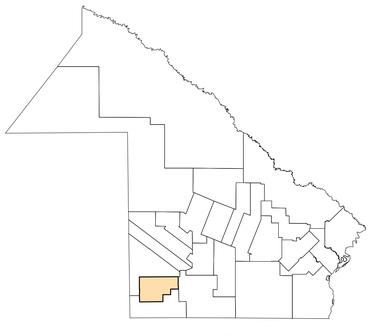

UBICACION DEL DEPARTAMENTO

DAS